Бахтало тумаро дивес/зес! Честит рожден ден!

Анелия, фолк певица
Родена на 01.07.1982 г., гр. Ст. Загора

Красимир Кънев, председател на БХК
Роден на 02.07.1958 г. в г. Казанлък

Цветелин Кънчев - политик, лидер на политическо движение "Евророма" Роден на 5 юли 1967 г. В г. Златица, Депутат в Народно събрание

Христо Христов, поет и журналист
Роден на 07.07.1971 г. в гр. София.

Кремена Будинова, журналистка
Родена на 09.07.1970 г. в София, водещ и продуцент на "Ромски свят" по БНТ.

Провеждат кастинги за Ромфеста в Стара Загора

Започнаха кастингите за 13-тото издание на националния ромски фестивал - Стара Загора 2006, съобщи Александър Крачолов, президент на Национален ромски фестивал - Стара Загора. Четири членна комисия броди из страната, за да търси неизвестни и качествени ромски и неромски оркестри и танцови състави, които да се качат на сцената на Летния театър в Стара Загора на 16,17 и 18 август тази година. На Ромфеста ще бъдат допуснати до 10 инструментални групи и 6 балета. Условията за участие са до 30 мин. музикална програма, като задължително трябва да бъдат представени поне две авторски парчета на оркестъра. Допускат се и български състави, които пеят и свирят ромска музика.
На танцовите състави се разрешават до две изпълнения по 5 минути. На музикантите и танцьорите се разрешава на автентична основа, да осъвременяват ромската музика, песен и танц, допълни Крачолов.

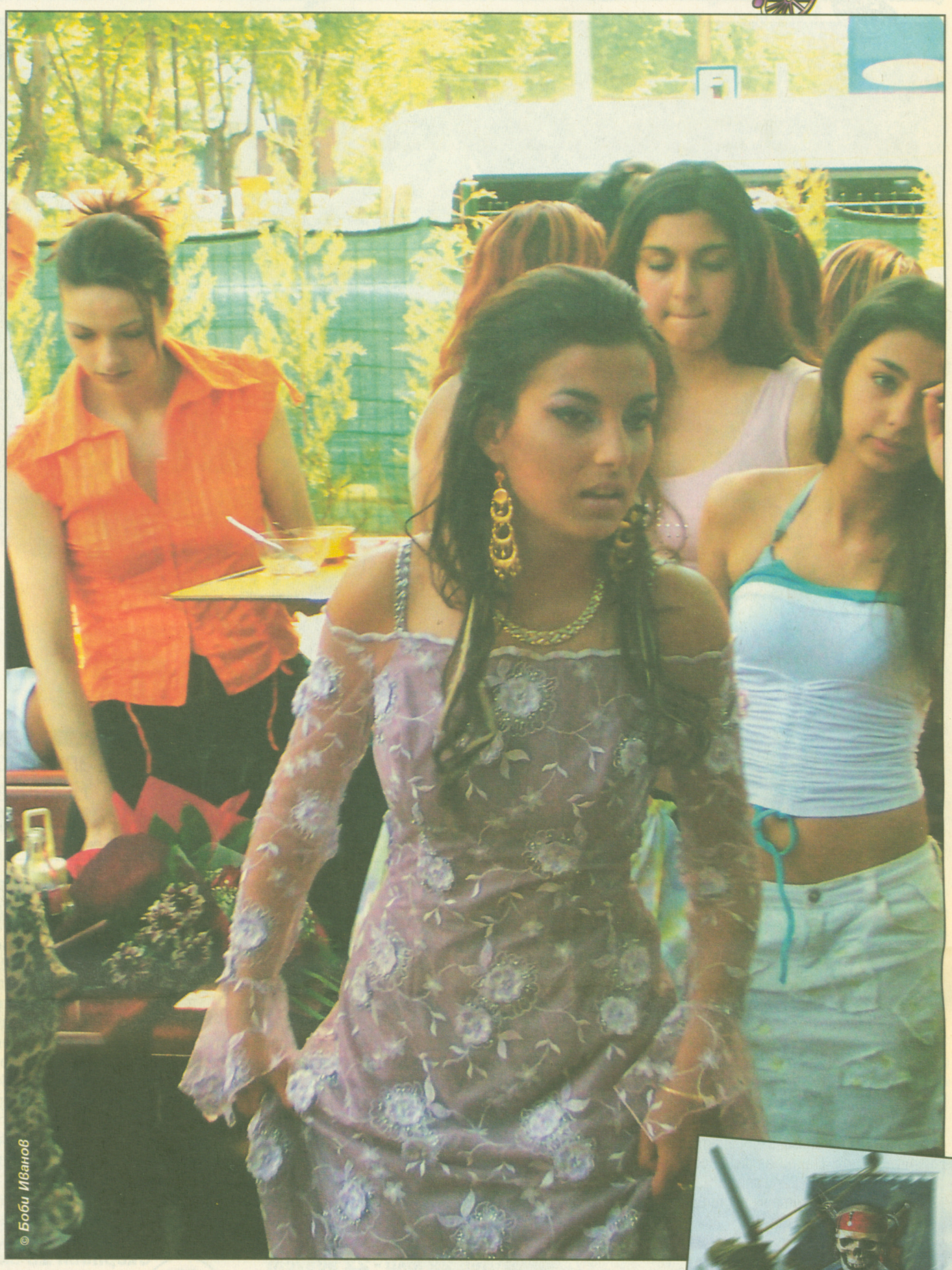

© Боби Иванов

Полетя ятото на зрелостниците

По традиция дните на май и юни са наситени с много радост, грижи и надежди за зрелостниците. Абитуриентските балове вече отминаха. Няколко седмици ромският квартал в Кюстендил изпращаше своите момчета и момичета. В следобеда преди бала на площада в кв. "Изток" гръмваше музика. Отправяха се пожелания и след общо хоро младите хора тръгваха към своето тържество.
Петнадесет момичета и момчета поеха своя път в живота. Накъде?
Да им пожелаем добър старт! Да полетят на крилете на мечтите си! Всички посоки обичат смелите! *РИЦ/RIC*

Очаквайте "Проклятието на парите"

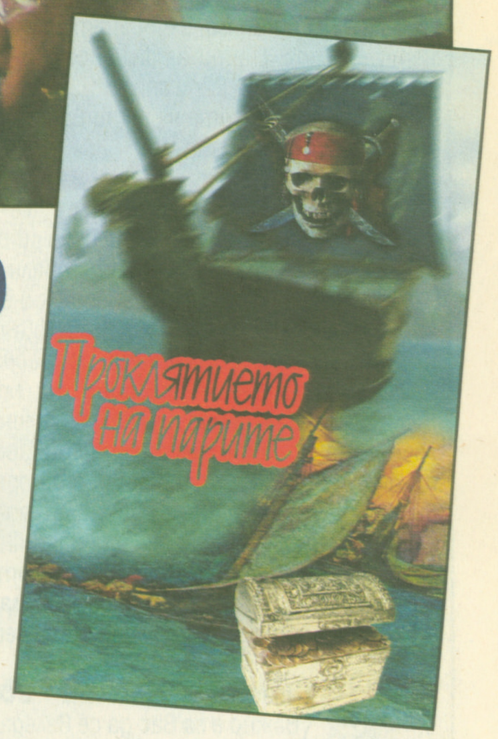

ПРИКЛЮЧЕНСКИ РОМАН НА НИКОЛАЙ ИГНАТОВ - НАЗЪМ

Нямат равни и като мечтатели - пише за героите на "Проклятието на парите" младата поетеса Полина Тодорова. - Особено силно мечтаят да докажат на разните други, че са не по-долу в умения и на сърце. Пък и благородство да засвидетелстват...
Книгата се издава от ИК "Куна" - ЕТ "Чинени".

Абонирахте ли се?

Вестник "Дром Дромендар" е единственият ромски двуседмичник с десетгодишна история. Пътят към ромите, към дните им, каквито са в България и по света, към тяхната история, култура и традиции.

За абонамент:

БЪЛГАРСКИ ПОЩИ ЕАД — Каталожен № 216 - в. "Дром дромендар"
Каталожен № 1573 - сп. "О рома"

АРТЕФАКТ — Каталожен № 4156 - в. "Дром дромендар"
Каталожен № 4157 - сп. "О рома"

или изпратете запис на адреса на редакцията: София 1142, ул. "Любен Каравелов" 31, ап. 6, на името на Василка Райчева Чапразова

ЦЕНИ ЗА АБОНАМЕНТ:
За 12 месеца - 12 лв. За 6 месеца - 6 лв.
За 9 месеца - 9 лв. За 3 месеца - 3 лв.

Парк сред ромската махала в Кюстендил

Квартален парк с детска площадка бе открит тържествено на 31 май в кв." Изток" на гр. Кюстендил. Мястото заема 1,5 дка и доскоро е ползвано за сметище. Група младежи от квартала дават идеята да се ликвидират боклуците и да се направи нещо, което да е от полза за всички. Още повече, че теренът заема почти централно място в квартала. Повече от 200 каруци пръст и боклуци са изхвърлени. С упорит труд мястото е заравнено. Прокарани са пътеки, настлани с плочки.Свободното пространство е затревено. В средата на парка е изградена беседка. Близо до нея са люлките и пързалката. Строителството се осъществява за около шест месеца. В словото си при откриването кметският наместник Стефан Лазаров изтъкна, че идеята за парка принадлежи на младежите, а парите са само от дарения. Той благодари на всички, които са помогнали за изграждането на парка: Демократичен съюз на жените - Кюстендил, фирма "Рила", Фирма "Руен Холдинг", ОП "Чистота", сдружение "Нево Дром - Нов път", младежка група от Църква на адвентистите от седмия ден, църква "Б". Най-щастливи в този ден бяха малчуганите от ОДЗ "Мечта", които играха и се веселиха на воля. Тийнейджъри от квартала танцуваха и пяха за гостите на тържеството. И всички деца поне по веднъж успяха да се спуснат по пързалката или да се полюлеят на люлките.

Мария ГЪЛЪБОВА